

Conselheiro por Mandato		DISTRIBUIÇÃO	DEDUÇÃO	ARQUIVAMENTO	ACOMP. DECISÃO	EM ANDAMENTO	SEM JULGADO	DECISÃO	JULGAMENTO	MOVIMENTAÇÕES
ANTÔNIO PEREIRA DUARTE	1º MANDATO - 12/08/2013 A 11/08/2015	182	12	169	1	-	-	157	41	562
	2º MANDATO - 12/08/2015 A 11/08/2017	70	-	24	2	44	38	21	8	207
ESDRAS DANTAS DE SOUZA	1º MANDATO - 12/08/2013 A 11/08/2015	180	13	164	3	-	-	130	66	556
	2º MANDATO - 12/08/2015 A 11/08/2017	73	-	30	1	42	36	21	16	219
FÁBIO BASTOS STICA	1º MANDATO - 12/08/2015 A 11/08/2017	71	2	19	-	50	45	20	4	211
FÁBIO GEORGE CRUZ DA NÓBREGA	1º MANDATO - 28/01/2014 A 28/09/2015	126	17	107	2	-	-	91	50	393
	2º MANDATO - 29/09/2015 A 28/09/2017	47	2	14	2	29	21	12	15	142
GUSTAVO DO VALE ROCHA	1º MANDATO - 15/06/2015 A 14/06/2017	46	-	19	1	26	20	18	6	136
LEONARDO HENRIQUE DE CAVALCANTE CARVALHO	1º MANDATO - 25/09/2013 A 24/09/2015	171	18	153	-	-	-	124	41	507
	2º MANDATO - 29/09/2015 A 28/09/2017	54	-	17	1	36	31	7	10	156
MARCELO FERRA DE CARVALHO	1º MANDATO - 12/08/2013 A 11/08/2015	191	9	182	-	-	-	155	46	583
	2º MANDATO - 12/08/2015 A 11/08/2017	52	-	20	1	31	24	23	7	158
ORLANDO ROCHADEL MOREIRA	1º MANDATO - 12/08/2015 A 11/08/2017	86	2	40	1	43	28	41	18	259
OTAVIO BRITO LOPES	1º MANDATO - 12/08/2015 A 11/08/2017	72	-	29	1	42	29	29	13	215
SÉRGIO RICARDO DE SOUZA	1º MANDATO - 12/08/2015 A 11/08/2017	71	-	20	2	49	42	19	8	211
VALTER SHUENQUENER DE ARAÚJO	1º MANDATO - 10/11/2015 A 09/11/2017	10	-	1	-	9	9	1	-	30
WALTER DE AGRA JÚNIOR	1º MANDATO - 27/08/2013 A 26/08/2015	184	13	170	1	-	-	190	77	635
	2º MANDATO - 02/09/2015 A 01/09/2017	46	-	24	-	23	18	9	16	136
MOVIMENTAÇÕES		1.732	88	1.202	19	424	341	1.068	442	5.316

Distribuições Líquidas por Mandato

ANTÔNIO PEREIRA DUARTE	1º MANDATO - 12/08/2013 A 11/08/2015	170
	2º MANDATO - 12/08/2015 A 11/08/2017	70
ESDRAS DANTAS DE SOUZA	1º MANDATO - 12/08/2013 A 11/08/2015	167
	2º MANDATO - 12/08/2015 A 11/08/2017	73
FÁBIO BASTOS STICA	1º MANDATO - 12/08/2015 A 11/08/2017	69
FÁBIO GEORGE CRUZ DA NÓBREGA	1º MANDATO - 28/01/2014 A 28/09/2015	109
	2º MANDATO - 29/09/2015 A 28/09/2017	45
GUSTAVO DO VALE ROCHA	1º MANDATO - 15/06/2015 A 14/06/2017	46
LEONARDO HENRIQUE DE CAVALCANTE CARVALHO	1º MANDATO - 25/09/2013 A 24/09/2015	153
	2º MANDATO - 29/09/2015 A 28/09/2017	54
MARCELO FERRA DE CARVALHO	1º MANDATO - 12/08/2013 A 11/08/2015	182
	2º MANDATO - 12/08/2015 A 11/08/2017	52
ORLANDO ROCHADEL MOREIRA	1º MANDATO - 12/08/2015 A 11/08/2017	84
OTAVIO BRITO LOPES	1º MANDATO - 12/08/2015 A 11/08/2017	72
SÉRGIO RICARDO DE SOUZA	1º MANDATO - 12/08/2015 A 11/08/2017	71
VALTER SHUENQUENER DE ARAÚJO	1º MANDATO - 10/11/2015 A 09/11/2017	10
WALTER DE AGRA JÚNIOR	1º MANDATO - 27/08/2013 A 26/08/2015	171
	2º MANDATO - 02/09/2015 A 01/09/2017	46

Distribuições Líquidas = Distribuições - Deduções

Julgamentos e Decisões por Mandato

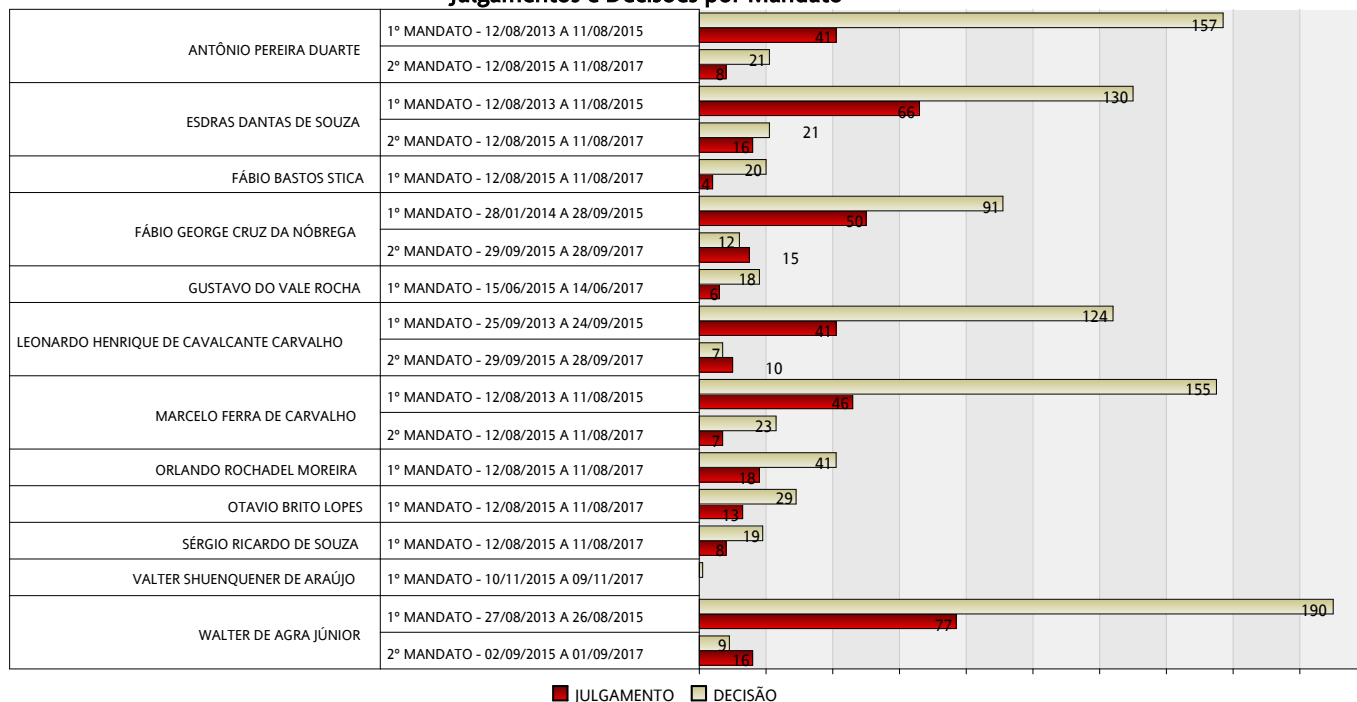

Processos em Andamento e com Acompanhamento de Decisão por Mandato

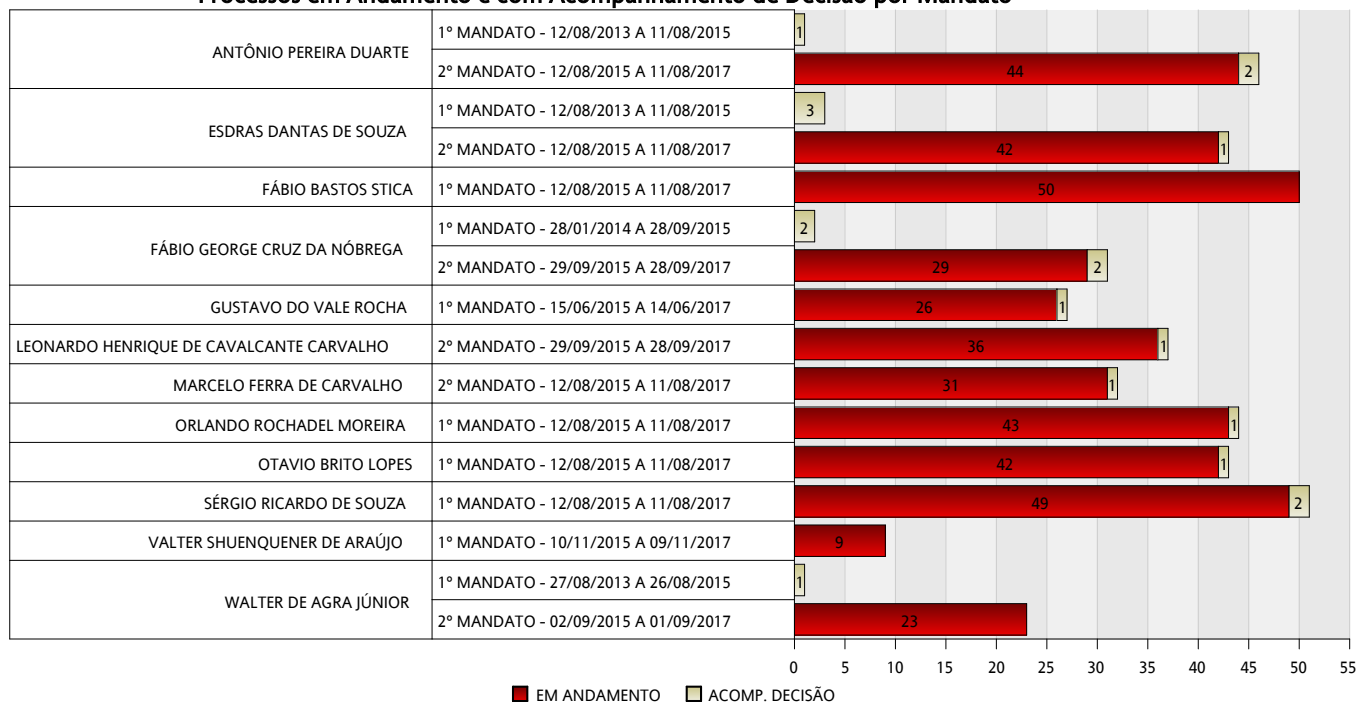

Percentual de Arquivamentos por Mandato

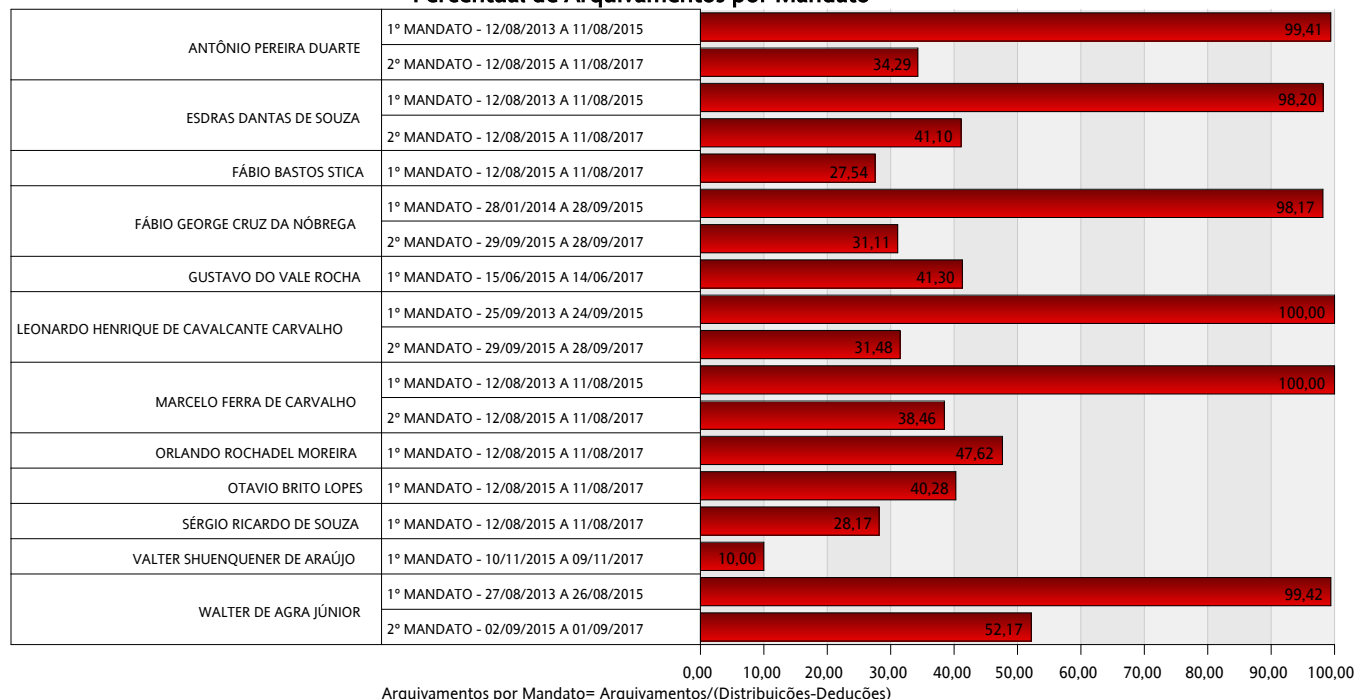

Processos Eletrônicos vs Processos Físicos

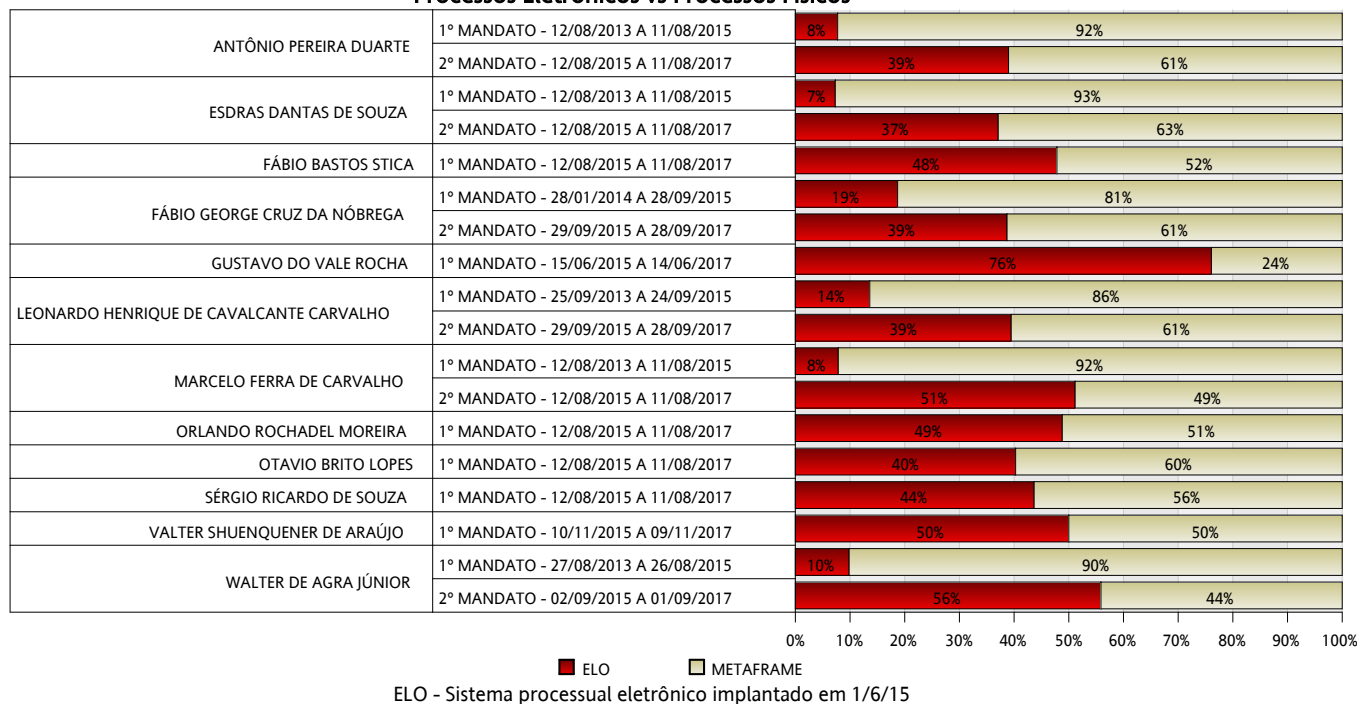

Distribuição	Escolha do Conselheiro relator do processo, por sorteio. Pode acontecer também por prevenção, ou seja, o processo é distribuído para um Conselheiro que já seja relator de feitos conexos, aplicando-se os efeitos da prevenção mesmo no caso de sucessão do relator. A prevenção cessa com o trânsito em julgado da decisão monocrática ou colegiada, exceto quanto ao acompanhamento de sua execução, com vistas a garantir a efetividade das decisões do Conselho. O Conselheiro reconduzido manterá sob sua relatoria os processos que lhe tenham sido distribuídos durante o exercício do mandato anterior.
Dedução	Abriga Devoluções e Reconduções de um mandato. Devolução é o recurso utilizado pelos sistemas Elo ou Metaframe para permitir uma nova distribuição por um dos seguintes motivos: (a) distribuição motivada a um novo relator, (b) apreciação de recurso interno interposto em reclamação disciplinar e/ou sindicância e (c) recondução processual entre mandatos de um mesmo Conselheiro. Já a Recondução é o instrumento utilizado para identificar, exclusivamente, processos ELO distribuídos em um primeiro mandato, porém não arquivados neste mesmo mandato. Portanto, Reconduções surgem ao término de um primeiro mandato com o propósito de dar equilíbrio aos indicadores estatísticos, uma vez que os Sistemas Elo e Metaframe utilizam diferentes abordagens de recondução processual entre mandatos.
Decisão	Ato processual emanado por um Conselheiro, em processos sob sua relatoria, bem como pelo Presidente do CNMP, nos feitos de sua competência.
Julgamento	Apreciação da matéria pelo órgão colegiado durante a sessão plenária.
Arquivamento	Ato processual que determina a guarda e conservação dos autos após o trânsito em julgado da decisão ou do acórdão.
Em Andamento	Consiste em processo sem registro de arquivamento. Obedece à fórmula $\text{Em Andamento} = \text{Distribuição} - \text{Dedução} - \text{Arquivamento} - \text{Acomp. Decisão}$.
Sem Julgado	Consiste em processo que não possui decisão emanada por um Conselheiro nem julgamento pelo órgão colegiado. Processos Sem Julgado representam um subconjunto dos processos Em Andamento.
Acompanhamento de Decisão	Processos transitados em julgado, em que foram proferidas decisões, plenárias ou monocráticas, revestidas de caráter mandamental ou, ainda, Resoluções que tenham determinações aos Ministérios Públicos. Processos sob Acompanhamento de Decisão não são contabilizados nos processos Em Andamento.